

- 注:
1. 楼梯栏杆参照首层 18J412-48-6b, 梯1/2踏步宽度均分。
 2. 楼梯扶手参照首层 18J412-68-6。
 3. 无扶手楼梯栏杆, 靠墙扶手参照 12J926-F4。
 4. 楼梯栏杆与踏步连接参照首层 18J412-67-2。
 5. 楼梯扶手与墙连接参照首层 18J412-66-5。
 6. 楼梯踏步防滑参照首层 18J412-70-5。
 7. 楼梯扶手及栏杆做法参照首层 11J412-72-4。
 8. 靠墙扶手做法参照首层 18J412-60-2。
 9. 楼梯扶手距净900mm留设栏杆扶手, 扶手材料选900, 扶手栏杆做法参照首层 18J412-61-2。
 10. 楼梯踏步水平栏杆式样参照楼梯栏杆, 高1050, 栏杆于步距置100x100C20城市道路三(高合式式置100)。
 11. 栏杆于500mm处水平段, 栏杆高度不得小于1050, 下脚100mm宽。
 12. 栏杆扶手荷载不小于1.0KN/m。
 13. 栏杆扶手材料, 靠墙扶手, 扶手栏杆扶手采用不锈钢管扶手直径75mm, 楼梯踏步防滑、防滑、防滑做法也可参照做法说明图层列。

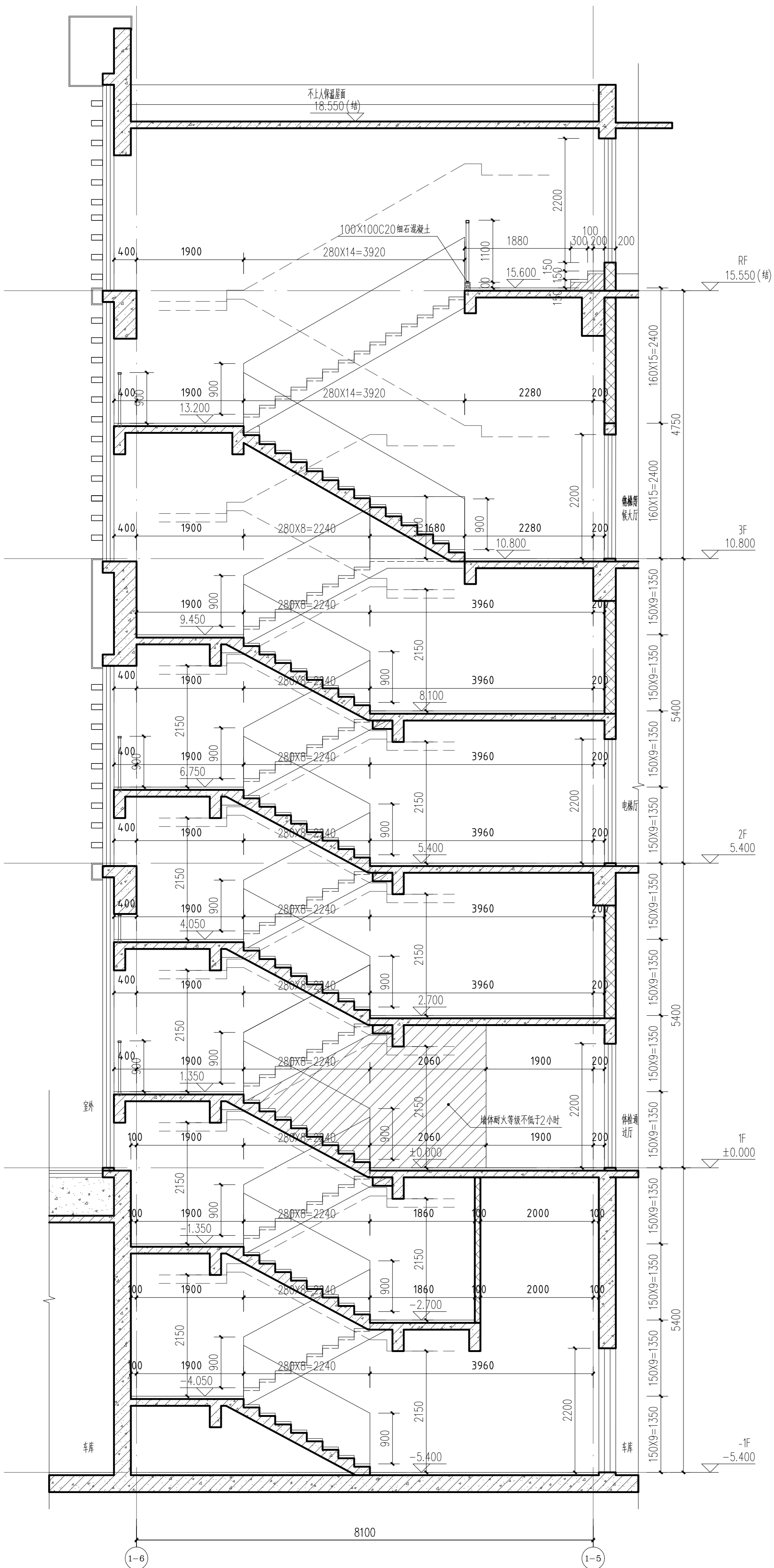

4#楼梯d-c剖面图 1:50

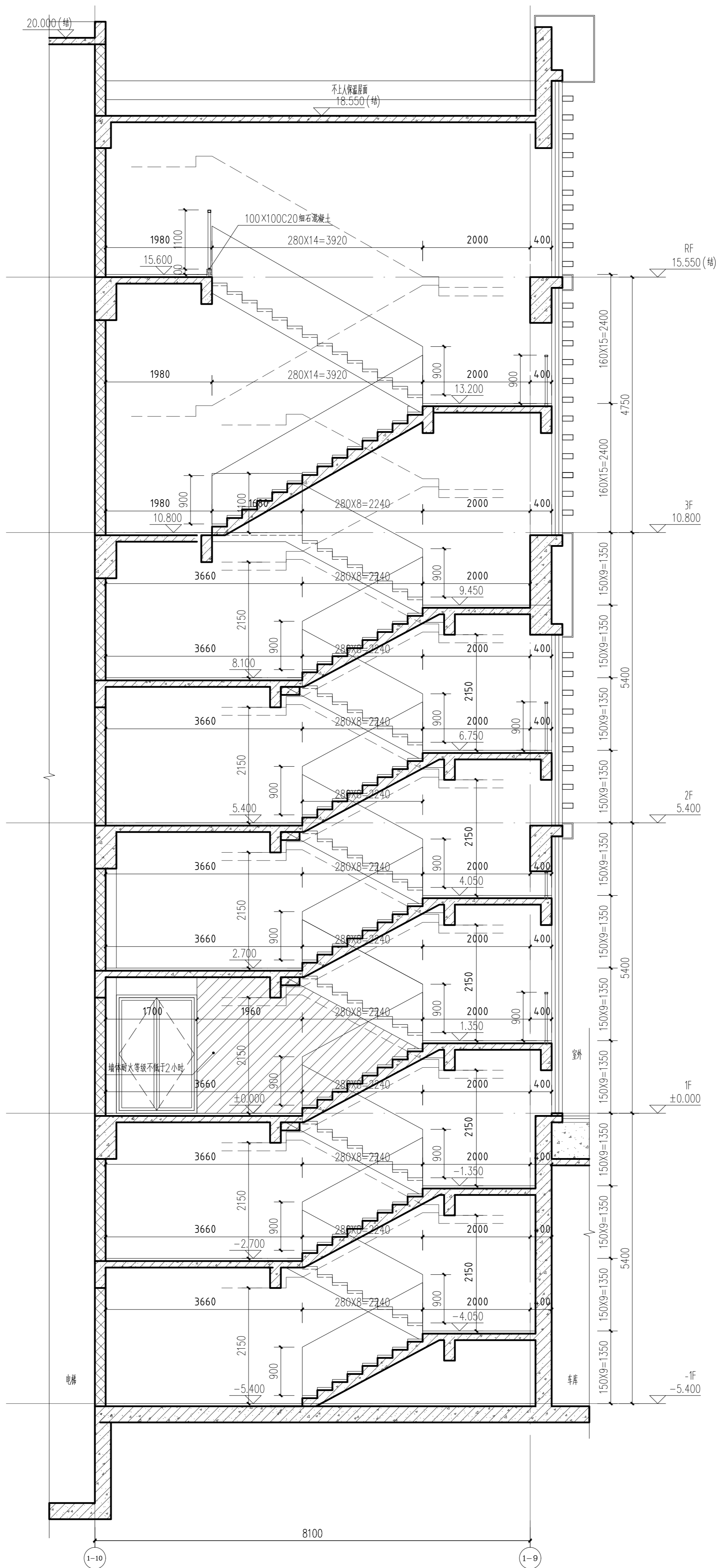

5#楼梯e-e剖面图 1:50

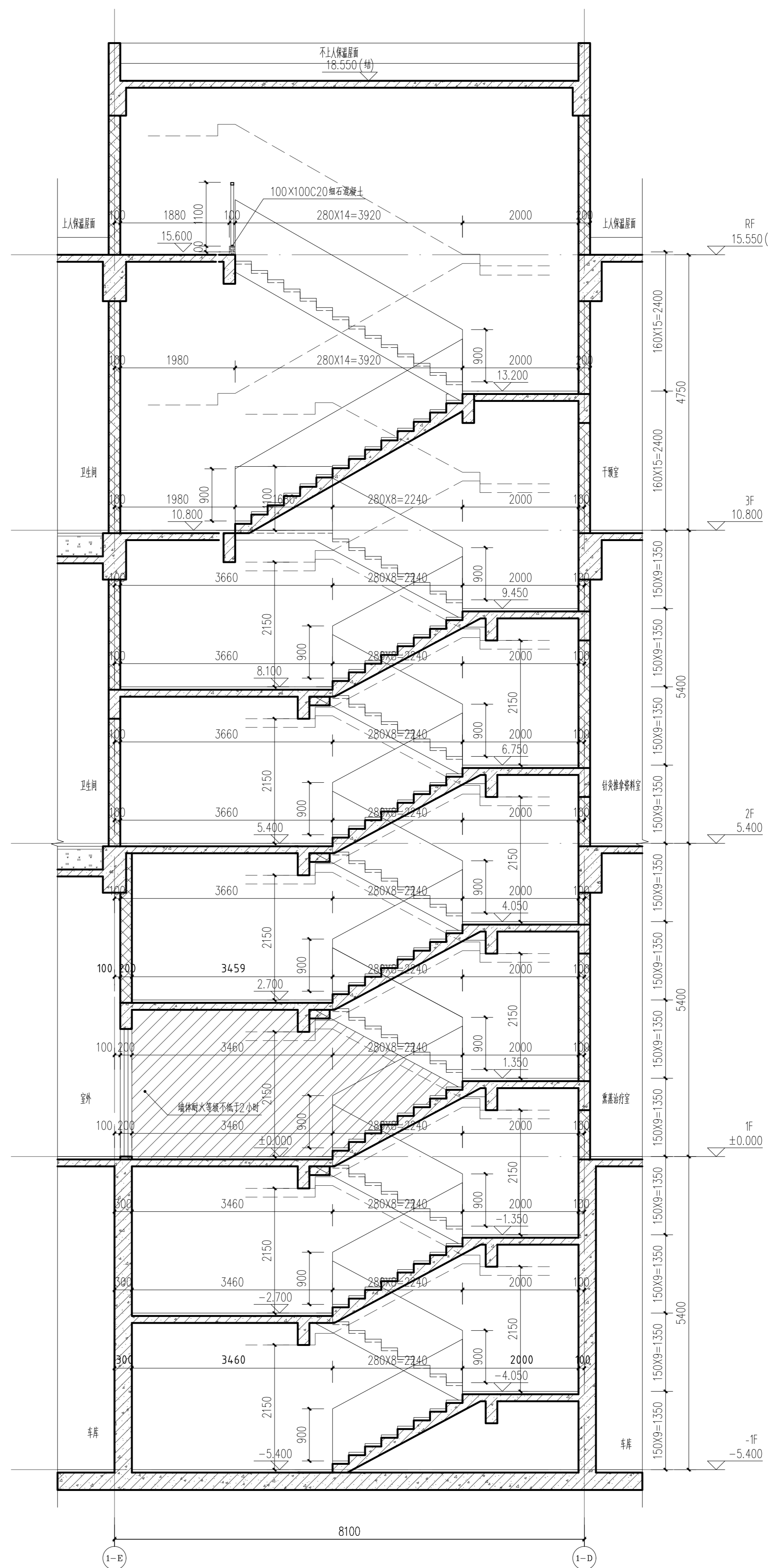

6#楼梯f-f剖面图 1:50

出图章 (SEAL)

注册执业章
REGISTERED PRACTICE SEAL
姓名
NAME
雷琦
注册证号
REGISTERED CERTIFICATE NO.
5100063-011
20065100980
建设单位: (CLIENT)
广安市广安区人民医院

设计项目名称
PROJECT NAME
广安市广安区人民医院三期工程建设项目
子项目名称
SUB PROJECT
门诊医技住院综合楼 (南区)

图名 (DRAWING NAME)

楼梯大样图六

单位 unit: mm 比例 scale: 1:50

设计负责人 PROJECT LEADER	雷琦	雷琦
设计项目经理 DESIGN MANAGER	黄烈业	黄烈业
专业负责人 SPECIALIST CHECKER	雷琦	雷琦
设计 DESIGNED BY	尹恒	尹恒
校对 CHECKED BY	徐代球	徐代球
审核 CHECKED BY	张振楼	张振楼
审定 APPROVED BY	雷琦	雷琦
设计号 PROJECT NO.	20A2022-2806008	
图例 DRAWING TYPE	建筑	结构详图
图号 DRAWING NO.	306	
版本号 VERSION	第一版	日期 DATE
		2023.03