说明：

1.图中未标注墙厚详图例,未标注墙垛为100；200厚墙体定位在墙体中线位置,未定位的墙体其中线均位于轴线处。除特别注明者外，所有墙体均应自结构梁(板)面砌至结构梁(板)底；

2.填充墙:

a 非承重的外围护墙采用200厚页岩多孔砖砌筑。

b 墙厚不大于120mm的内墙应为页岩实心砖，超过3m则需设置腰梁。

c 内墙在有水房间(卫生间、污洗间、淋浴间、水泵房、厨房等)应沿房间四周墙体底部（门洞除外）在楼面梁板上现浇混凝土翻边高200做防渗带，混凝土强度C20，并与梁板同时现浇。外墙与屋面交接处，在楼面梁板上现浇混凝土翻边高200做防渗带，混凝土强度C20。

d 内墙门窗洞口边至少120mm宽范围内的墙体及埋在回填层内的墙体应使用200mm或120mm页岩实心砖砌筑。

3.长度小于100mm的砌体墙垛且无法按规范要求砌筑，可采用C25细石混凝土浇筑。

4.各管井待管道安装完毕后，后浇混凝土楼板封堵（穿管处做防火处理）。

5.钢筋混凝土墙、板留洞、构造柱布置和做法及所有降板区域范围定位详结施。

6.地漏、卫生间洁具、雨水管、污水管、给水管及其穿梁处、电井留洞、设备管井留洞等均详相应的水施、电施、设施、结施定位.

7.屋面雨水口定位详水施；室外花池、铺装及绿化种类详景观施工图。

8.所有内部安装风管的风井隔墙需待风井内风管安装完毕检测合格后砌筑。

9.外立面窗台设置为完成面以上900mm。

构造做法说明：

1.女儿墙泛水做法参西南18J201 $\frac{1}{45}$。

2.屋面检修梯做法参西南18J201 $\frac{2}{119}$。

3.屋面雨水口做法参西南18J201 $\frac{1}{49}$。

4.屋面穿墙雨水口参西南18J201 $\frac{-}{48}$。

5.透气管出屋面做法参西南18J201 $\frac{2}{50}$。

6.混凝土雨棚做法参西南18J516 $\frac{1}{4}$。

7.百叶选型做法参西南18J516-45-1。

8.台阶做法参西南18J812 $\frac{4}{10}$。

9.入口坡道做法参西南18J812 $\frac{B}{8}$。

10.绕建筑一圈设散水暗沟，做法参西南18J812 $\frac{5a}{4}$ $\frac{5}{7}$。

11.屋面雨落水管下方设置500X500的C20细石混凝土成品水簸箕。

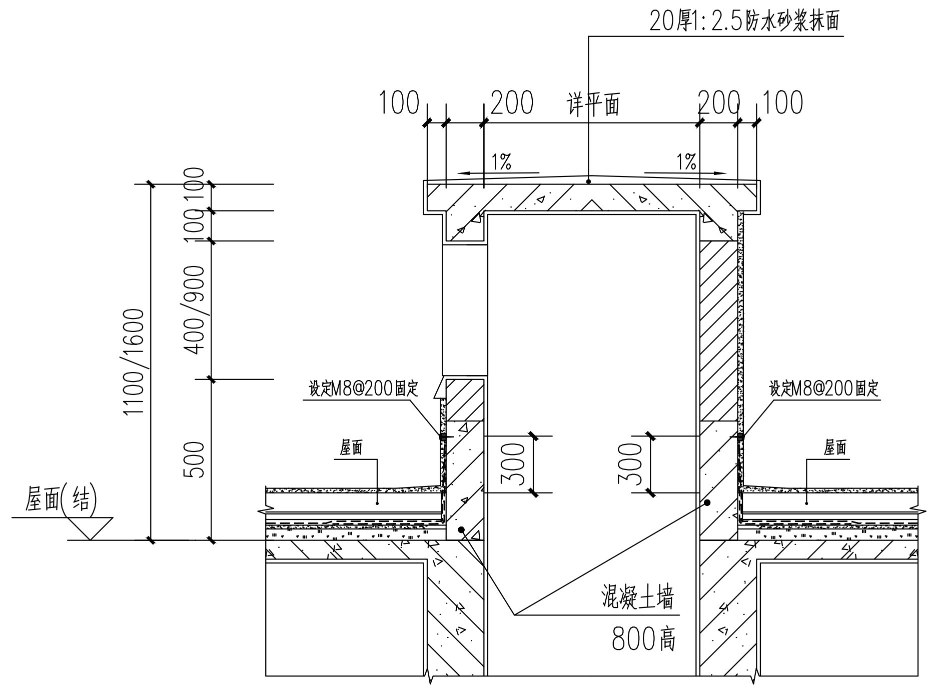
20厚1:2.5防水砂浆抹面
100
200
详平面
200
100
1%
1%
100
100
400/900
1100/1600
500
设定M8@200固定
设定M8@200固定
屋面
屋面
屋面(结)
300
300
混凝土墙
800高

① 排风井出屋面大样图(一)

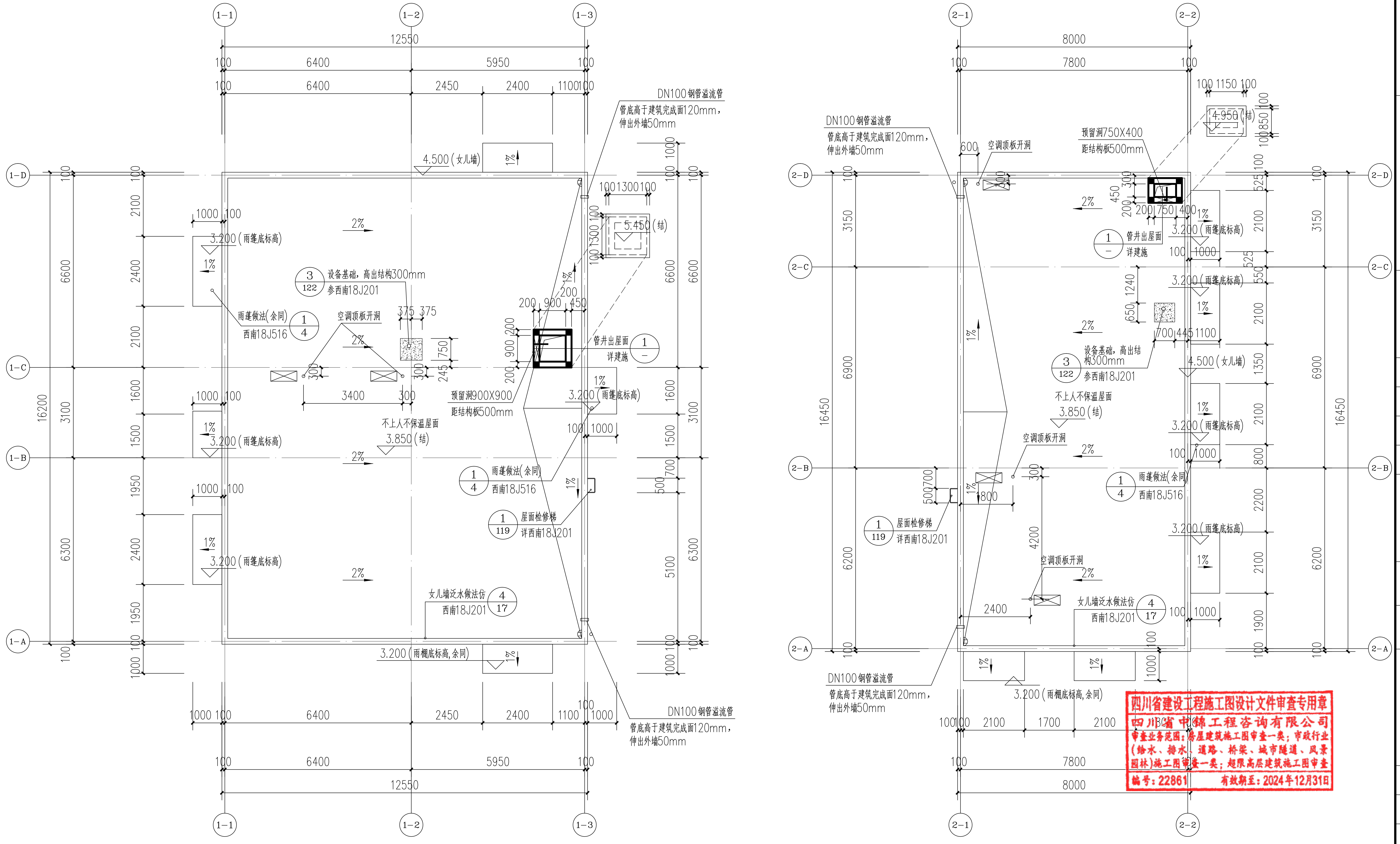
1-1
1-2
1-3
1-A
1-B
1-C
1-D
12550
6400
5950
2450
2400
1100
100
16200
6600
3100
6300
4.500（女儿墙）
DN100钢管溢流管
管底高于建筑完成面120mm，
伸出外墙50mm
3.200（雨篷底标高）
3.200（雨篷底标高，余同）
2%
1%
雨篷做法(余同)
西南18J516
设备基础，高出结构300mm
参西南18J201
空调顶板开洞
预留洞900X900
距结构板500mm
管井出屋面
详建施
不上人不保温屋面
3.850（结）
5.450（结）
屋面检修梯
详西南18J201
女儿墙泛水做法参
西南18J201
2-1
2-2
2-A
2-B
2-C
2-D
8000
7800
16450
6900
6200
3150
预留洞750X400
距结构板500mm
4.950（结）
4.500（女儿墙）

屋顶层平面图 1:100

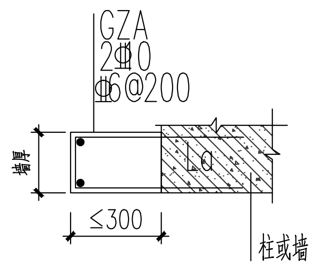
GZA
2Φ10
Φ6@200
墙厚
≤300
La
柱或墙

GZA

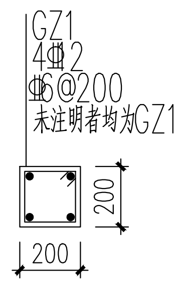
GZ1
4Φ12
Φ6@200
未注明者均为GZ1
200
200

GZ1

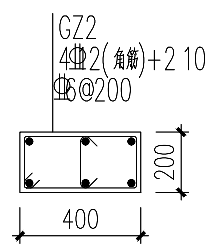
GZ2
4Φ12(角筋)+2 10
Φ6@200
400
200

GZ2

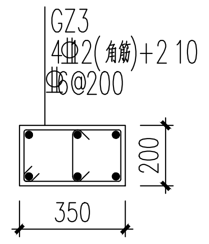
GZ3
4Φ12(角筋)+2 10
Φ6@200
350
200

GZ3

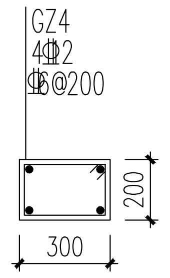
GZ4
4Φ12
Φ6@200
300
200

GZ4

四川省建设工程施工图设计文件审查专用章
四川省中锦工程咨询有限公司
审查业务范围：房屋建筑施工图审查一类；市政行业(给水、排水、道路、桥梁、城市隧道、风景园林)施工图审查一类；超限高层建筑施工图审查
编号：22861 有效期至：2024年12月31日

中英建筑规划设计有限公司
CH+ Architecture Design and Planning Co.,Ltd

证书编号： 甲 级 A151000637
联系电话： 028-61557558
地 址： 中国（四川）自由贸易试验区成都高新区锦晖西一街99号1栋2单元

出图章：（ SEAL ）

注 册 执 业 章
REGISTERED PRACTICE SIGNET

姓 名 NAME	雷 琦
注册印章号 REGISTERED SIGNET NO.	5100063-011
注册证书号 REGISTERED CERTIFICATE NO.	20085100980

建设单位：（ CLIENT ）
广安市广安区人民医院

设计项目名 PROJECT NAME	广安市广安区人民医院三期工程建设项目
子项名称 SUB PROJECT	垃圾站、污水处理站

图 名：（ DWG. NAME ）
屋顶层平面图

单位 unit：mm 比例 scale：1:100

设计总负责人 PROJECT LEADER	雷 琦	
设计项目经理 DESIGN MANAGER	黄烈业	黄烈业
专业负责人 DIVISION CHIEF	雷 琦	
设 计 DESIGNED BY	周津生	
校 对 PROCESSED BY	黄烈业	黄烈业
审 核 CHECKED BY	张崇陵	张崇陵
审 定 APPROVED BY	雷 琦	
设计号 PROJECT NO.	ZQA2022-ZB04008	

图 别 DWG TYPE	建施	图纸编号 DWG. NO.	103
版 本 号 Ver.	第一版	日 期 DATE	2023.03

四川省建设工程设计出图专用章
中英建筑规划设计有限公司
资质等级范围：工程设计建筑行业(建筑工程)甲级
可从事资质证书许可范围内相应的建设工程总承包业务以及项目管理和相关的技术与管理服务
资质证书编号：A151000637 有效期至：2023年12月31日
四川省住房和城乡建设厅监制

中华人民共和国一级注册建筑师
姓 名：雷 琦
注册号：5100063-011
有效期：至2025年6月